

永豐金證券  
SinoPac Securities

# 嘉實行情H5介紹

---

數位金融處

2017/2月

# HTML5→解決現行報價網頁的問題

由於EZTrade 即時行情中的嘉實行情常遇到客戶需Java安裝/升級問題導致無法下單，為解決此問題，嘉實行情H5預計2/23(四)盤後換版上線。

舊版

H5

作業系統Windows 8以下

作業系統Windows7以上

只支援IE瀏覽器

支援IE9↑、Chrome、Firefox、Safari

須安裝JAVA程式

免安裝JAVA程式

eztrade.sinopac.com.tw 顯示：  
本報價不支援Chrome，請改用其他瀏覽器。

確定

# EZTrade選單路徑說明

即時行情 | 交易公告 | 投資快訊 | 個人服務 | 憑證管理 | 我的設定 | 環境檢測 | 登出

【港股公告】自2011年3月

0000小姐 您好，歡迎使用永豐金證券網路下單，您今日的重要紀事有：

**嘉實行情H5**

重要通知：

2/23(四)盤後換版上線

(僅提供參考,請以實際交割金額為準)  
(新制度款項交割時點,提前至 T+2 日上午 10 時前)

狀態：未申請，請至「[憑證管理](#)」進行申請。

# 畫面介紹-首頁介紹

預設畫面顯示如下圖，提供投資人每日最關心的即時資訊。

# 新增四項功能介紹

權證專區

國際指數  
報價

績效比較

個股資訊  
excel匯出

# 權證專區

新增權證專區，完整報價資訊輕鬆掌握

- 點選路徑：功能選單區→權證專區

代碼	商品名稱	買進	賣出	成交	漲跌
1101	台泥	37.75	37.80	37.80s	▼0.20
1102	亞泥	28.70	28.75	28.70s	0.00
1103	嘉泥	11.05	11.10	11.10s	▼0.10
1104	環泥	25.40	25.50	25.50s	▲0.10
1108	幸福	9.96	9.97	9.96s	▼0.09
1109	信大	10.30	10.40	10.30s	▼0.15

Below the table, there is a '商品盤勢' (Commodity Market) section for '台泥' (Cement). It shows the current price of 37.80s, a change of -0.20 (-0.53%), and a volume of 9418 shares (603 shares). The section also includes a technical analysis chart and a table of market data:

項目	數值
成交	37.80s
漲跌	▼0.20
漲跌幅	-0.53%
最高	38.20
最低	37.35

Additional data shown includes '時間' (Time) 13:30:00, '單量' (Volume) 603, '總量' (Total) 9418, '昨量' (Yesterday's Volume) 9208, and '昨收' (Yesterday's Close) 38.00.

# 國際指數報價

新增國際主要指數報價，讓您領先掌握國際情勢

- 點選路徑：功能選單區→大盤→國際指數報價

- 大盤綜合
- 指數走勢圖
- 指數K線圖
- 指數報價
- 江波分析
- 類股指數
- 國際主要指數
- 國際指數報價

The '國際指數報價' item is highlighted with a red box, and a red arrow points to it from the right.

商品名稱	日期	成交	漲跌
道瓊指數	2017/02/13	20412.16s	▲142.79
那斯達克指數	2017/02/13	5763.96s	▲29.83
S&P500	2017/02/13	2328.25s	▲12.15
費城半導體	2017/02/13	965.70s	▲2.65
巴西BOVESPA	2017/02/14	66740.88	▼226.76
澳洲指數	2017/02/14	5810.90s	▼2.00
日經指數	2017/02/14	19238.98s	▼220.17
韓股綜合	2017/02/14	2074.57s	▼4.08
加權指數	2017/02/14	9718.78s	▲8.46
恆生參考指數	2017/02/14	23703.01s	▼7.97
國企參考指數	2017/02/14	10254.44s	▼3.40
上証A股參考指數	2017/02/14	3369.60s	▲1.14
上証B股參考指數	2017/02/14	344.62s	▲0.21
上証參考指數	2017/02/14	3217.93s	▲1.09
深証成份A股參考指數	2017/02/14	12126.31s	▼6.98
深証成份B股參考指數	2017/02/14	6088.89s	▲14.64
深証成份參考指數	2017/02/14	10264.92s	▼5.91
深証A股參考指數	2017/02/14	2054.93s	▼0.45

The chart shows the Dow Jones Industrial Average (DJI.FS) with the following data:

- 道瓊指數 (DJI.FS) 20412.16s 2017/02/13 ▲142.79 (+0.70%) 開20338.54 量315M
- SMA5 20,199.71↑ SMA20 19,995.02↑ SMA60 19,720.35↑

# 績效比較

技術分析新增績效比較功能，快速查詢2~4個商品間的績效表現

- 1. 點選天秤  → 2. 輸入股號或股名 → 3. 點選確認  → 4. 績效比較圖

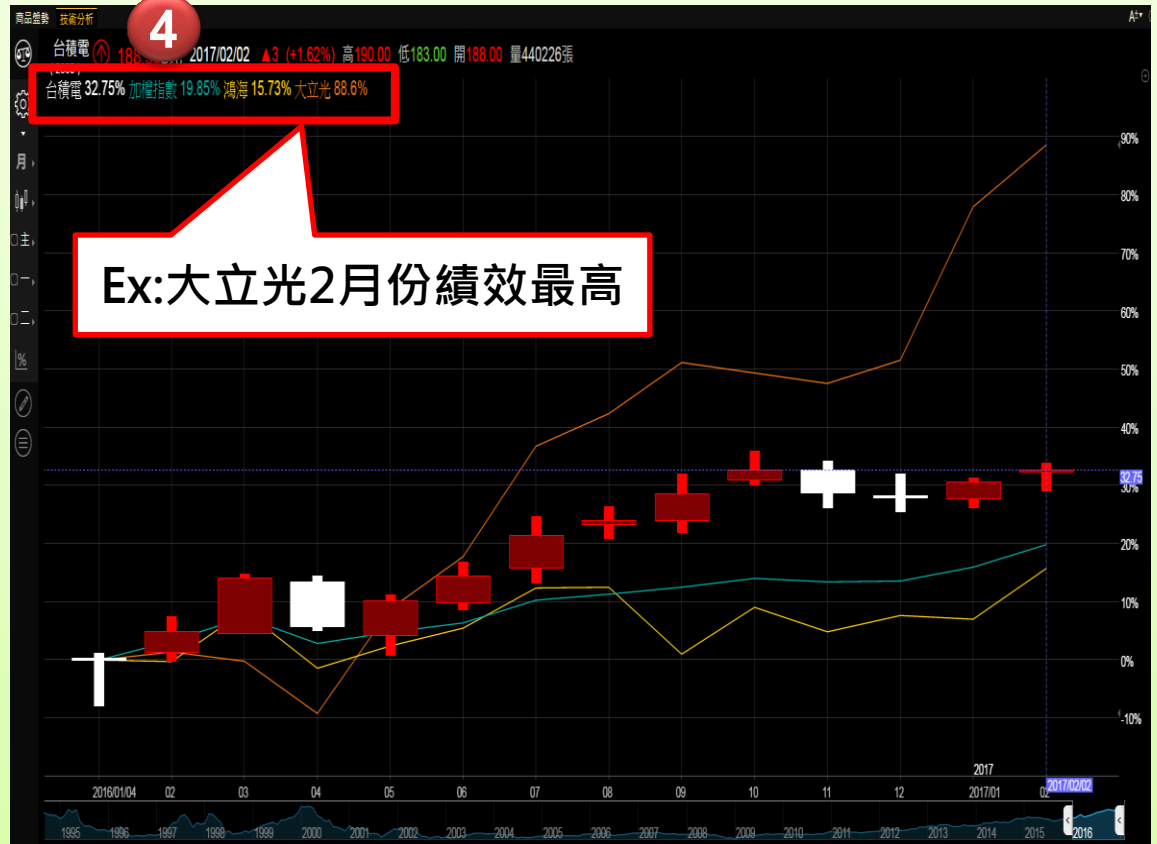

# 個股資訊Excel匯出

新增個股分析資訊Excel匯出功能，客戶自行操作更便利

- 點選路徑：功能選單 → 個股 → 上市櫃個股分析區 → 點選 **CSV** → Excel匯出

# 詳細操作說明

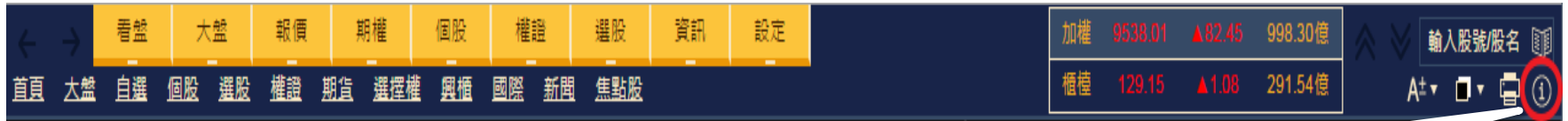

最上方的功能選單列→

- 或是參考連結網址：

<http://blog.moneydj.com/scwquserguide/>

## WQ使用手冊

系統版面 操作概念 喜好設定 設定自選股 即時走勢 報價組合調整 技術分析 江波分析 選擇權報價 開收盤前資訊揭露 新聞新聞 版本資訊

建議使用瀏覽器：Chrome / FireFox / IE9以上。

畫面主要分成三區：功能選單（最上方）、主畫面區（中央）與市場動態（最下方）。依序說明如下。

### 一、功能選單

◎主選單：包括看盤、大盤、報價、期權、個股、權證、選股、資訊、設定。提供豐富的看盤資訊

永豐金證券  
SinoPac Securities

以上說明 謝謝

---