

永豐金證券  
SinoPac Securities

# 電子平台異常排除

---

電子商務部

# 大綱

---

- ◆ 新電腦基本處理流程.....P2~P9
- ◆ 憑證管理網頁問題處理.....P10~P20
- ◆ eLeader憑證問題處理.....P21~P23
- ◆ EZTrade憑證問題處理.....P24~P27
- ◆ 行動裝置憑證問題處理.....P28~P31
- ◆ 系統常見問題排除.....P32~P38

---

# 新電腦基本處理流程

# 新電腦基本處理流程

---

## 五大步驟：

- 一、下載Java
- 二、下載新版憑證元件安裝檔
- 三、調整IE環境設定
- 四、下載憑證網頁元件安裝檔
- 五、相容性檢視設定

# 步驟一：下載Java

1.如果是IE10以下版本，請至理財網-下載專區-Java虛擬器下載，下載安裝1.6.0.20版。

永豐金證券 SinoPac Securities 永裕財富·豐盈人生

EZTrade 網路下单 Go! 證券 期貨 投資顧問 基金

歡迎進入 客服中心

QA 百科 新手上路 下載專區 網路自我檢測

客服信箱 永豐快速連結

新春好禮 喜相隨

Mercedes-Benz A180 等你入主

全新理財e

下載專區

熱門下載

- 舊版ACTIVE X安裝檔
- 新版憑證元件安裝檔
- IE離線環境檢測
- 新版憑證管理網頁元件安裝檔-32位元
- 新版憑證管理網頁元件安裝檔-64位元
- IE離線環境檢測
- JAVA虛擬器下載**

建議安裝版本: Java SUN VM(ver:jre-1.6.0\_20 install)

- 如何移除sun java
- 基本資料變更申請書(證券)
- 電子對帳單解壓縮軟體
- Acrobat Reader下載

JAVA VM 下載檔案清單 - Windows Internet Explorer

http://www.moneydj.com/download/

我的最愛 JAVA VM 下載檔案清單

- 非 windows Vista OS [移除MS Java VM\(微軟所發佈的\)](#)
- windows Vista OS [移除MS Java VM工具程式](#)

SUN Java VM( For SUN java using Only)

- Java SUN VM(ver:jre-1.5.0\_06 install)(無法使用1.6版)
- Java SUN VM(ver:jre-1.6.0\_16 install)
- Java SUN VM(ver:jre-1.6.0\_20 install)(若win 7為64位元)**
- Java SUN VM(ver:jre-1.7.0\_21 install)
- Java SUN VM(ver:jre-1.7.0\_25 install)

修復Java VM 重大漏洞 Patch

- Java SUN VM(ver:jre-1.7.0\_15 install)

SilverLight Runtime

- Silverlight 4.1
- Silverlight 4.1 Dev (開發人員用, For Windows)
- Silverlight 4.1 (For Mac OS)
- Silverlight 5.1

http://www.moneydj.com/download/java-sun/jre-7u15-windows-i586.exe

# 步驟一：下載Java

2.如果是IE11版本，請至Java.com，下載安裝最新版。

※如您安裝版本為Version 7 Update 51，需再進行調整，請參考說明  
<http://www.sinotrade.com.tw/ec/eleader1/Java17051.pdf>

# 步驟二：下載新版憑證安裝元件

※請至理財網-下載專區，下載安裝新版憑證安裝元件版。

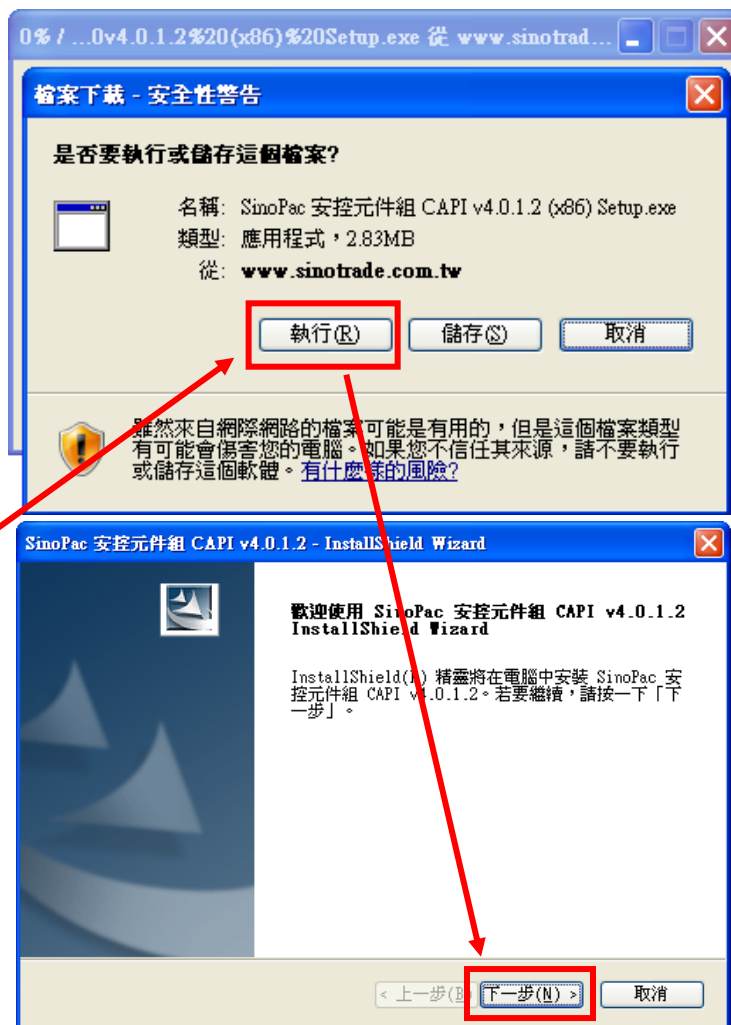

The screenshots show the download and installation process. The first screenshot is a "檔案下載 - 安全性警告" (File Download - Security Warning) dialog box. It asks "是否要執行或儲存這個檔案?" (Do you want to run or save this file?). The file details are: 名稱: SinoPac 安控元件組 CAPI v4.0.1.2 (x86) Setup.exe, 類型: 應用程式, 2.83MB, 從: www.sinotrade.com.tw. The "執行(R)" (Run) button is highlighted with a red box. The second screenshot is the "SinoPac 安控元件組 CAPI v4.0.1.2 - InstallShield Wizard" window. It displays the "歡迎使用 SinoPac 安控元件組 CAPI v4.0.1.2 InstallShield Wizard" message. The "下一步(N) >" (Next) button is highlighted with a red box. Red arrows connect the "執行(R)" button in the first screenshot to the "下一步(N) >" button in the second screenshot.

# 步驟三：調整IE環境設定

※請至理財網-下載專區，下載執行IE離線環境檢測，執行後直接點選「全部變更」按鈕即可。

**永豐金證券**  
SinoPac Securities 永裕財富·豐盈人生

EZTrade 網路下单 **Go!**

證券 期貨 投資顧問 基金

早鳥多重好禮送 【最新活動】權證 A-Class 情定

問題搜尋 所有服務

**歡迎進入 客服中心**

QA 百科

新手上路

下載專區

網路自我檢測

**客服信箱**

永豐快速連結

**交易未達門檻**  
現貨電子單享**38**折優惠

**權證買永豐**

**下載專區**

**熱門下載**

- 舊版ACTIVE X安裝檔
- 新版憑證元件安裝檔
- IE離線環境檢測**
- 新版憑證管理網頁元件安裝檔-32位元
- 新版憑證管理網頁元件安裝檔-64位元
- 複委託IE環境檢測
- JAVA虛擬器下載

建議安裝版本：Java SUN VM(ver:jre-1.6.0\_20)

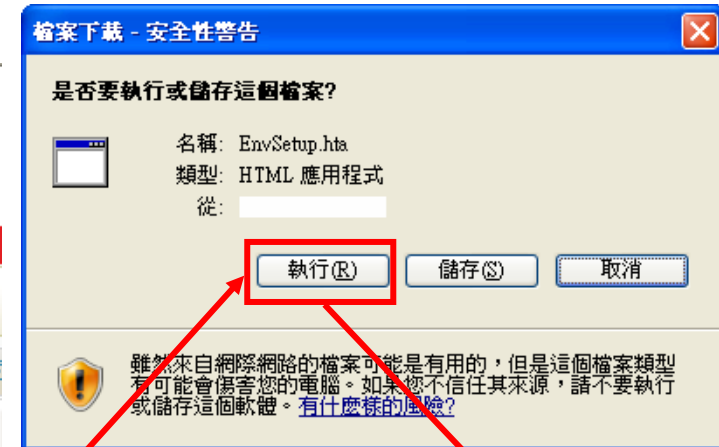

# 步驟四：下載憑證網頁元件安裝檔

※請至理財網-下載專區，下載安裝新版憑證管理網頁元件安裝檔。

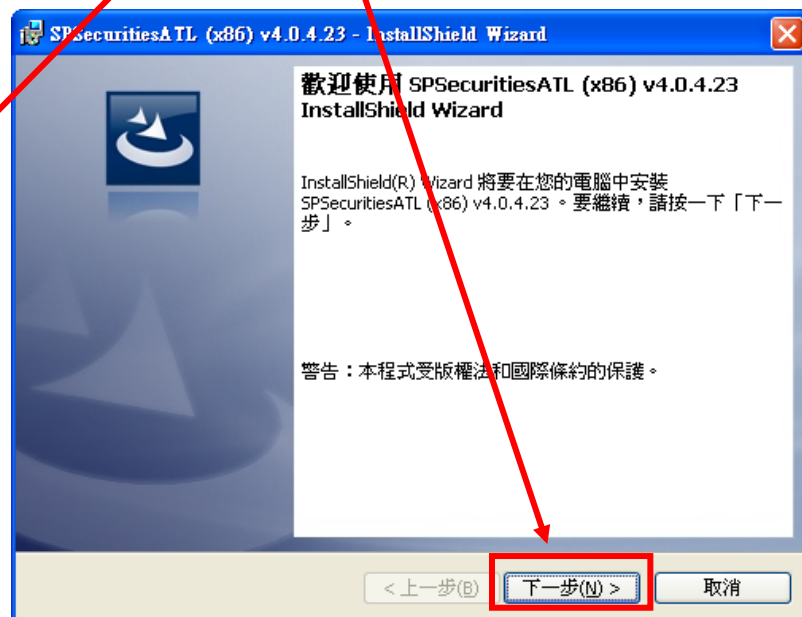

# 步驟五：相容性檢視設定

※如果客戶電腦為IE10、IE11，請至理財網-下載專區，  
下載IE相容性檢視設定，解壓縮檔案執行後直接點選「是」按鈕即可。

## 熱門下載

- 舊版ACTIVE X安裝檔
- 新版憑證元件安裝檔
- IE離線環境檢測
- **IE相容性檢視設定**
- 新版憑證管理網頁元件安裝檔-32位元
- 新版憑證管理網頁元件安裝檔-64位元
- 複委託IE環境檢測
- JAVA虛擬器下載  
建議安裝版本：Java SUN VM(ver:jre-1.6.0\_20 install)
- 如何移除sun java
- 基本資料變更申請書(證券)
- 電子對帳單解壓縮軟體
- Acrobat Reader下載
- API元件下載說明網頁  
(採申請制，請透過所屬業務同仁)
- 原太證憑證元件修正檔

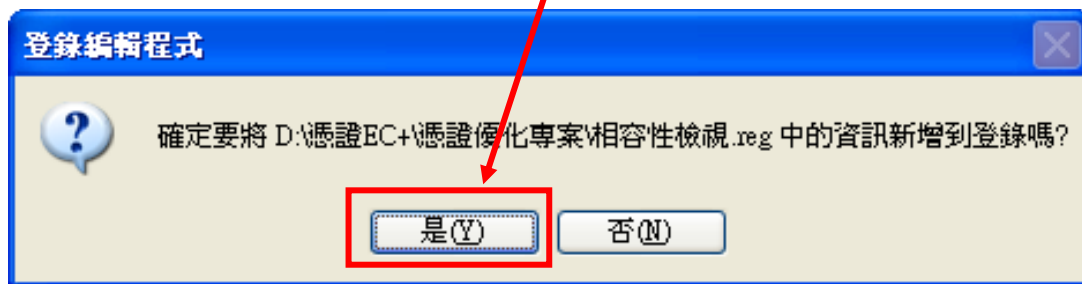
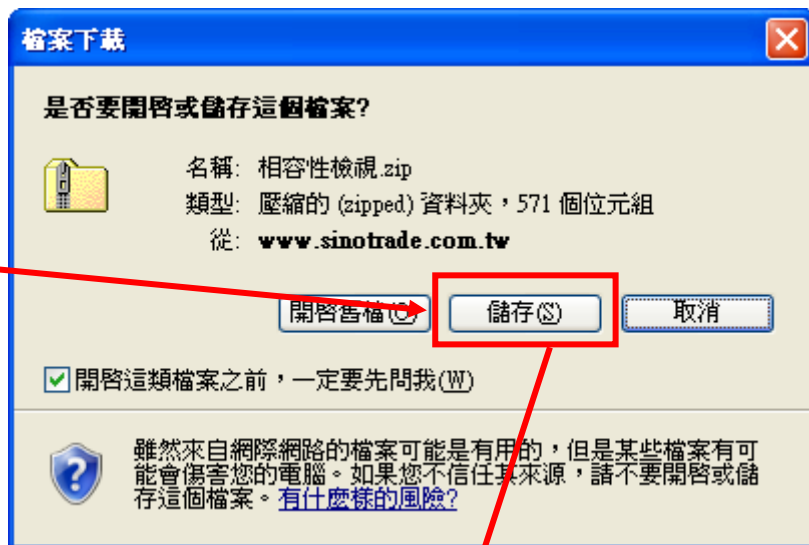

---

# 憑證管理網頁問題處理

# 首次使用

Q：首次進入憑證管理網頁須作什麼設定？

A：1.首次使用新版憑證管理網頁時，會彈出附加元件訊息視窗，請點選「為這部電腦上所有的使用者安裝此附加元件」。

※IE8以下版本出現在畫面上方。

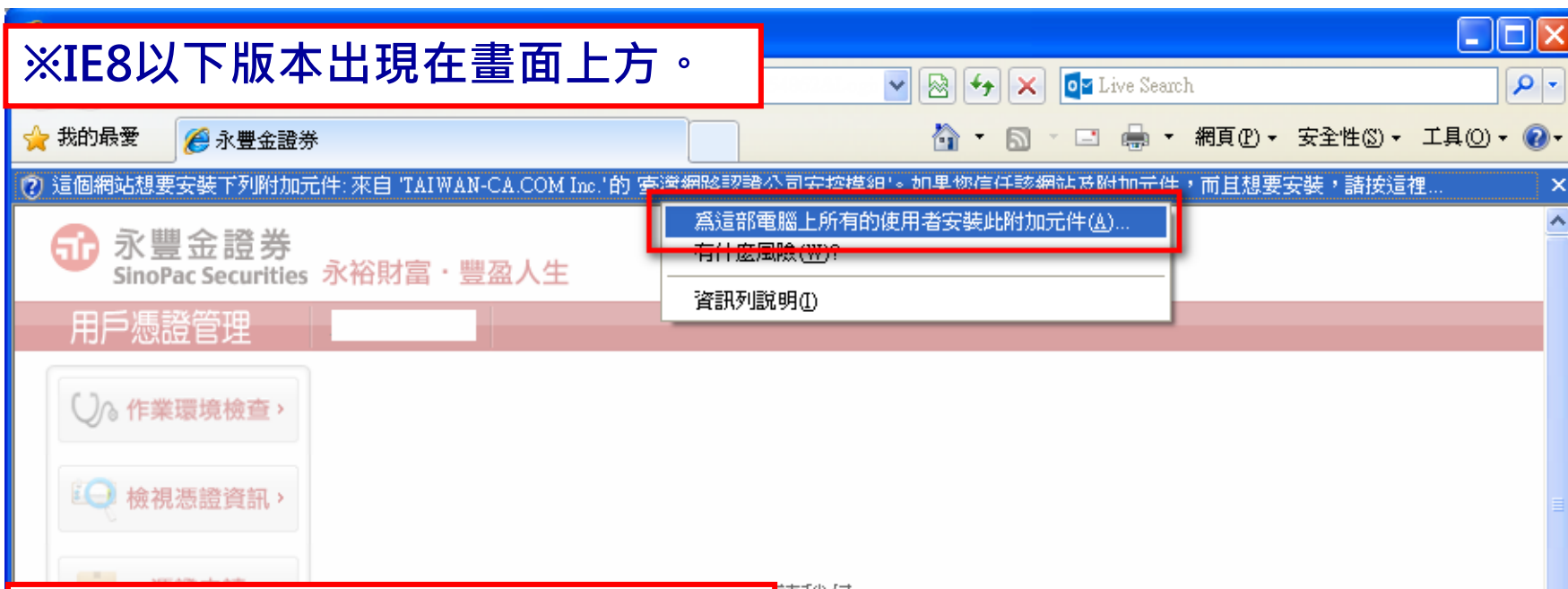

※IE9以上版本出現在畫面下方。

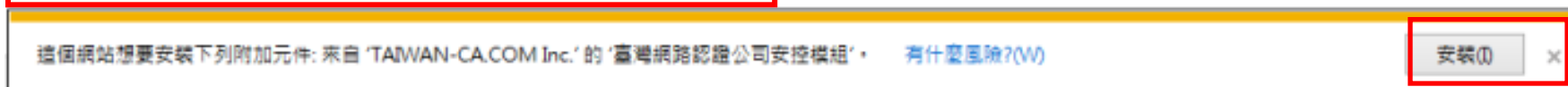

# 首次使用

2.接著會跳出「安全性警告」視窗，請點選「安裝」或「是」即可，安裝完畢後，請關閉憑證管理網頁，重新進入後即可開始憑證作業。

※IE8以下版本請點選「安裝」。

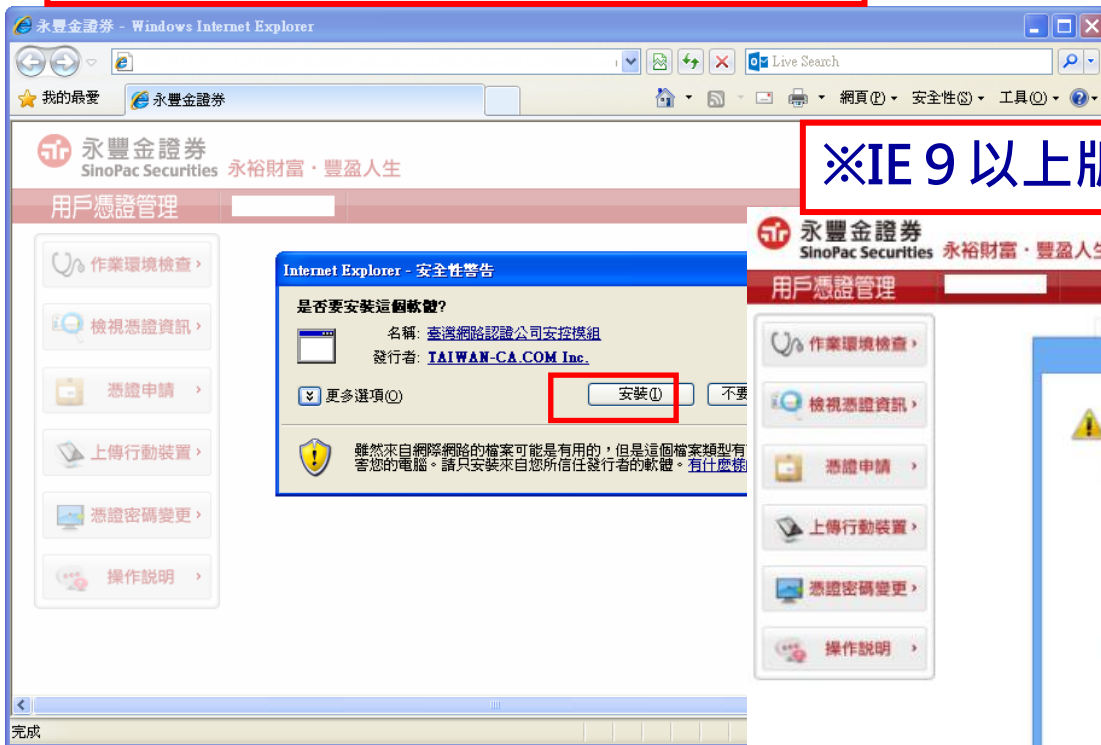

※IE 9 以上版本請點選「是」。

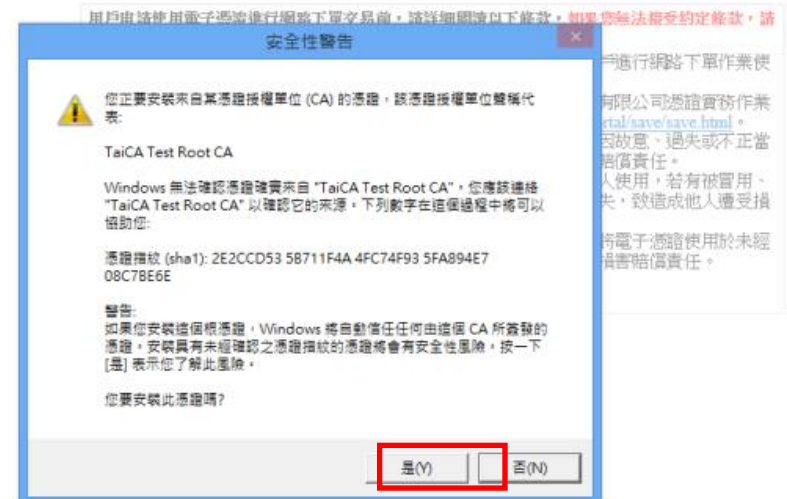

# 作業環境檢查

Q：環境設定很複雜，是否有較快速的設定方式？

A：可至「**作業環境檢查**」功能中，進行檢測執行變更，變更完成後，關閉網頁重新登入後始可正常使用。

- 1.開啟頁面後，自動提示需要變更，請點選「**確定**」。
- 2.再次出現網頁訊息，再點選「**確定**」。

永豐金證券 SinoPac Securities 永裕財富·豐盈人生

用戶憑證管理

作業環境檢查

檢視憑證資訊

憑證申請

上傳行動裝置

憑證密碼變更

操作說明

您目前的電腦環境狀態	
作業系統版本	Microsoft Windows XP
螢幕解析度	全彩 (32 位元) 1024 x 768 像素
瀏覽器版本	Microsoft Internet Explorer 8.0 (32位元版)
支援 Javascript	JavaScript 1.3
安控元件	已安裝 (4.0.4.23)

序號	目的	建議設定	您目前的設定
1	自動提示並執行環境偵測及執行工具??	啟用	停用
2	下載未簽署的 ActiveX 控制項 (信任的網站區域)	啟用	停用
3	自動提示 ActiveX 控制項 (信任的網站區域)	啟用	啟用
4	將未標示成安全的 ActiveX 控制項初始化並執行指令碼 (信任的網站區域)	啟用	啟用
5	執行 ActiveX 控制項與插件 (信任的網站區域)	啟用	啟用
6	執行標示為安全的 ActiveX 控制項及指令碼 (信任的網站區域)	啟用	啟用
7	顯示混合的內容 (所有的網站區域)	啟用	啟用
8	指令碼處理 - Active Scripting (信任的網站區域)	啟用	啟用

網頁訊息

您目前的瀏覽器設定不符合系統正常運作的最低要求，您必需調整瀏覽器設定才能正常使用憑證相關功能。

自動提示並執行環境偵測及執行工具??

確定 取消

網頁訊息

現在將為您啟動環境設定工具，請按下「確定」按鍵後，選擇「執行」以啟動環境設定工具。

確定

# 作業環境檢查

3.此時會出現檔案下載訊息，請點選「執行」。

4.執行後，會出現「作業環境檢查」頁面，請直接點選「全部變更」按鈕，即會完成系統變更，此時，關閉網頁後再重新登入開啟即可正常使用。

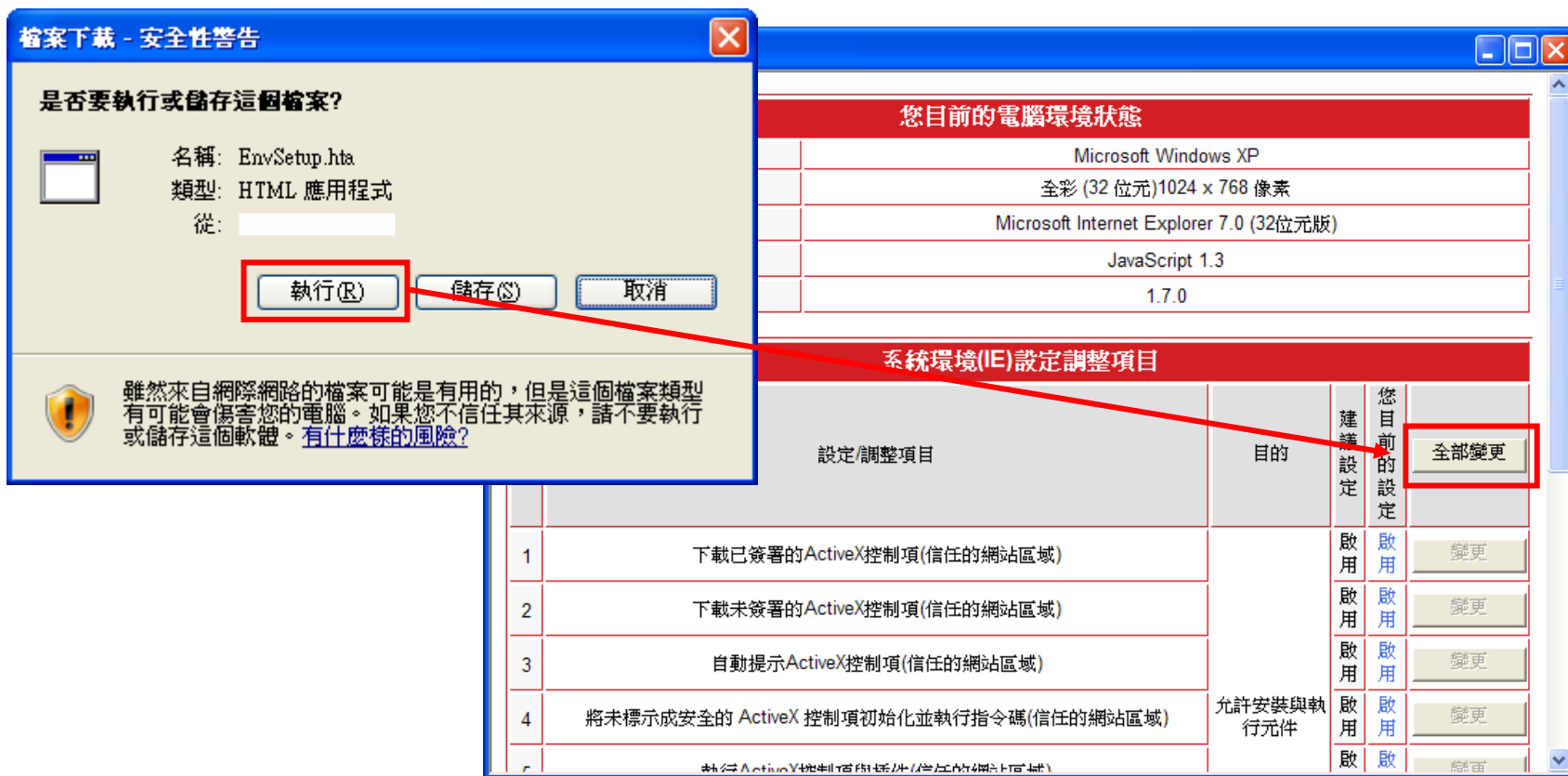

# 憑證網頁元件安裝

**Q：若憑證管理網頁元件安裝有問題，該如何重新安裝？**

**A：可至「永豐金理財網」→「下載專區」中，依照您的作業系統版本，下載安裝「新版憑證管理網頁元件安裝檔」，即可正常使用。**

**永豐金證券 SinoPac Securities 永裕財富·豐盈人生**

會員登入 | 本站導覽 | 預約開

EZTrade 網路下單

證券 期貨 投資顧問 基金 港股 美股 債券 興權

歡迎進入 客服中心

QA 百科  
新手上路  
下載專區  
網路自我檢測

問題搜尋  所有服務

### 下載專區

#### 熱門下載

- 舊版ACTIVE X安裝檔
- 新版憑證元件安裝檔
- IE離線環境檢測
- 新版憑證管理網頁元件安裝檔-32位元
- 新版憑證管理網頁元件安裝檔-64位元
- JAVA虛擬器下載  
建議安裝版本：Java SUN VM(ver:jre-1.6.0\_20 install)
- 如何移除sun java

#### 下單軟體及操作說明下載

##### 下單軟體

- eLeader (直接下載)
- 手機下單
- 金豐視(直接下載)
- 神乎奇機PDA
- Fonestock iPhone版下單

##### 操作說明

- 電子平台影片操作說明
- EZ Trade

永豐快速連結

永豐金588 年終大回饋 感恩送好禮

# 憑證檢查

Q：如何查詢憑證是否為有效憑證？

A：1.點選左側檢視憑證資訊，如已有讀取到憑證，會直接顯示憑證狀態於畫面中央黃色區域。

 永豐金證券  
SinoPac Securities 永裕財富·豐盈人生

用戶憑證管理

 作業環境檢查 >

 檢視憑證資訊 >

 上傳行動裝置 >

 憑證密碼變更 >

 操作說明 >

憑證狀態: 有效憑證, 憑證效期: 2013/12/12 11:27:48 ~ 2014/01/23 23:59:59

主機端憑證資訊

CN	A210
憑證狀態	0(有效憑證)
憑證序號	600A1003
憑證效期起	2013/12/12 11:27:48
憑證效期迄	2014/01/23 23:59:59

用戶端憑證資訊

CN	A210
憑證狀態	0(有效憑證)
憑證序號	600A1003
憑證效期起	2013/12/12 11:27:48
憑證效期迄	2014/01/23 23:59:59

客戶選取的憑證狀態

憑證狀態：有效憑證，您持有的憑證是有效的！  
憑證效期：2013/12/12 11:27:48 ~ 2014/01/23 23:59:59

自行選取憑證

# 憑證檢查

2.如果開啟畫面時，系統**未讀取**到憑證時，會跳出憑證路徑選擇視窗供選擇，選擇後再輸入憑證密碼，即會出現憑證狀態。

# 憑證檢查

3.如客戶選取到**不正確的憑證**，會於**黃色區塊**顯示客戶選取的憑證狀態，提醒客戶重新選取憑證，此時可請客戶點選「**自行選取憑證**」，重新選擇正確憑證。

 永豐金證券  
SinoPac Securities 永裕財富·豐盈人生

用戶憑證管理

-  作業環境檢查 >
-  檢視憑證資訊 >
-  上傳行動裝置 >
-  憑證密碼變更 >
-  操作說明 >

憑證狀態: 有效憑證

主機端憑證資訊

CN	A210
憑證狀態	0(有效憑證)
憑證序號	600A1003
憑證效期起	2013/12/12 11:27:48
憑證效期迄	2014/01/23 23:59:59

用戶端憑證資訊

CN	A210
憑證狀態	0
憑證序號	611B869F
憑證效期起	2013/10/11 09:56:51
憑證效期迄	2014/10/11 23:59:59

**選取到無效憑證**

憑證狀態：無效憑證，您持有的憑證是無效憑證，請重新選取正確憑證！

自行選取憑證

**選取到過期憑證**

憑證狀態：憑證即將過期，您持有的憑證即將過期，請儘早進行更新！

# 憑證產製失敗處理

Q：如果申請/更新憑證出現CSR產製憑證失敗，如何處理？

A：請調整UAC控制項至最低，重開機後再重新申請。

1.進入控制台，點選「**使用者帳戶和家庭安全**」

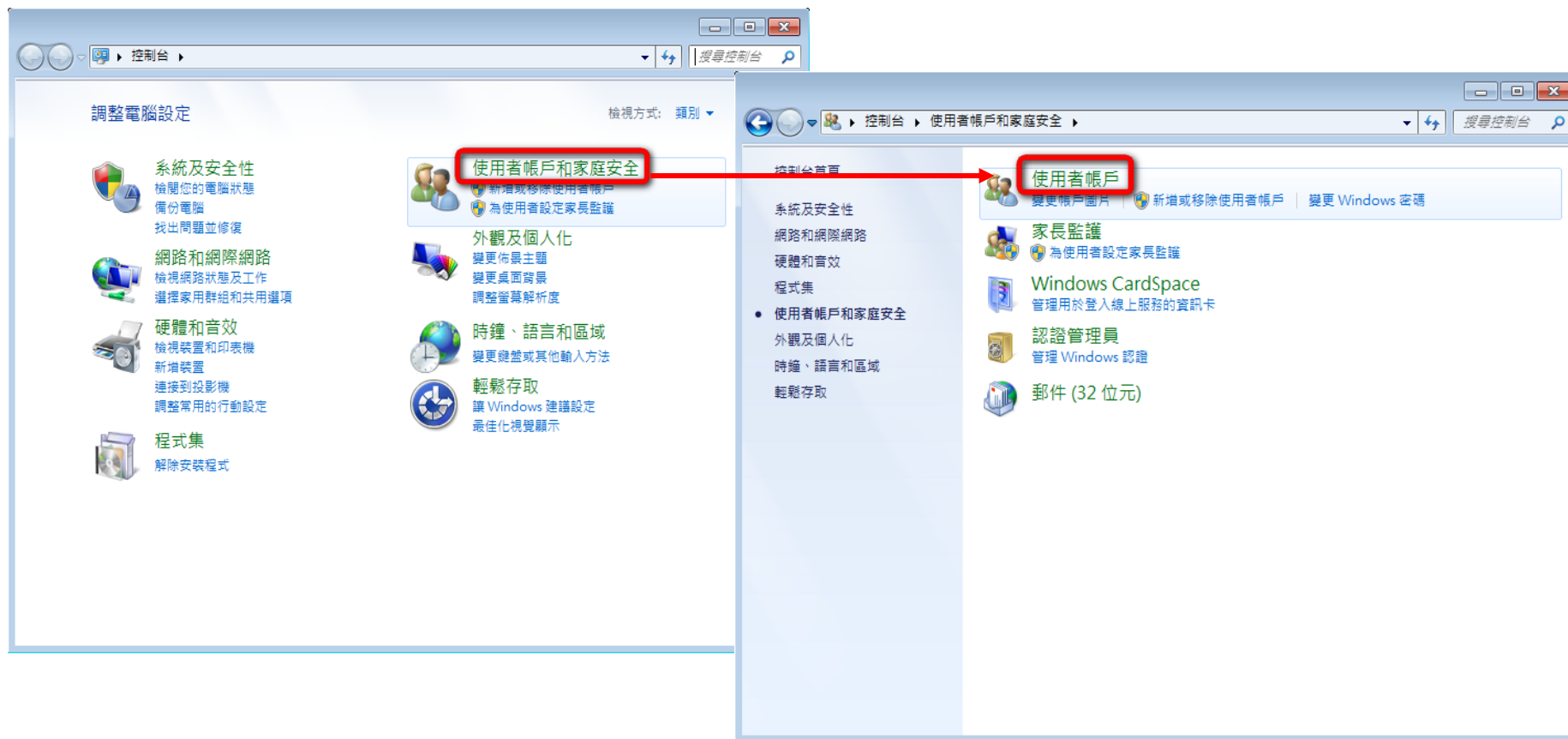

# 憑證產製失敗處理

## 2.點選「變更使用者帳戶控制設定」

## 3.將拉桿移至最下方「不要通知」，點選確定

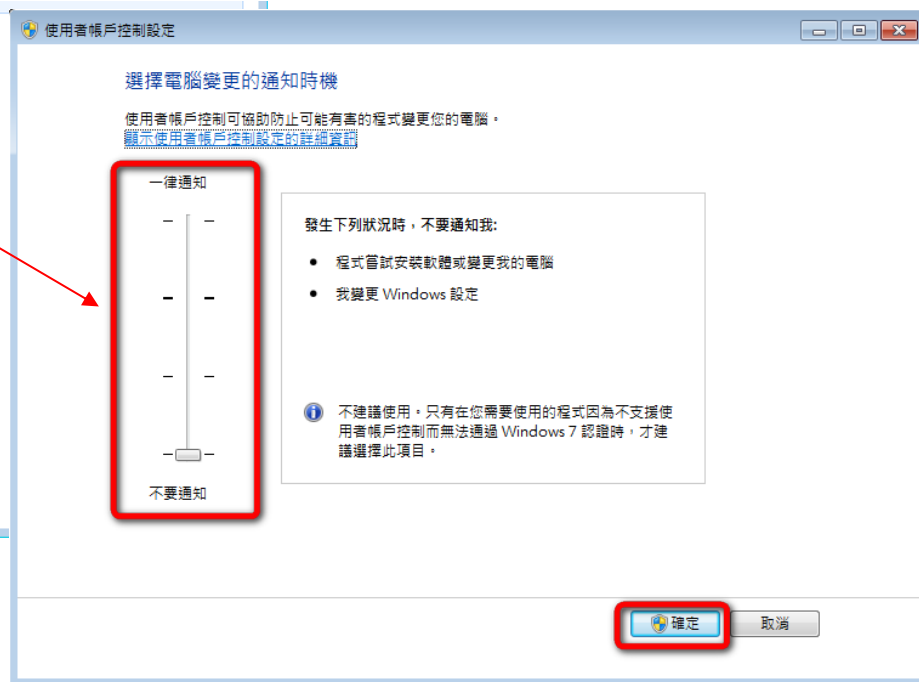

---

# eLeader憑證問題處理

# 驗章錯誤路徑重設

## Q：下單出現驗章錯誤(-99)訊息，無法下單，該如何解決？

**A：1.確認憑證存放路徑是否有變更。**

**2.若下載了新版憑證，請務必將舊版憑證檔刪掉。**

3.於3303畫面，重新將憑證路徑指定，並輸入完憑證密碼後儲存。

## 舊版憑證檔

## 新版憑證檔

[illegible]

# 預設路徑提醒

Q：新版憑證下載後預設存放路徑為何？

A：1. 下載後憑証預設存放路徑為 **C:\ekey\551\身分證字號\S**。  
2. 下載新版憑證後，請**務必將舊版憑證移除**。

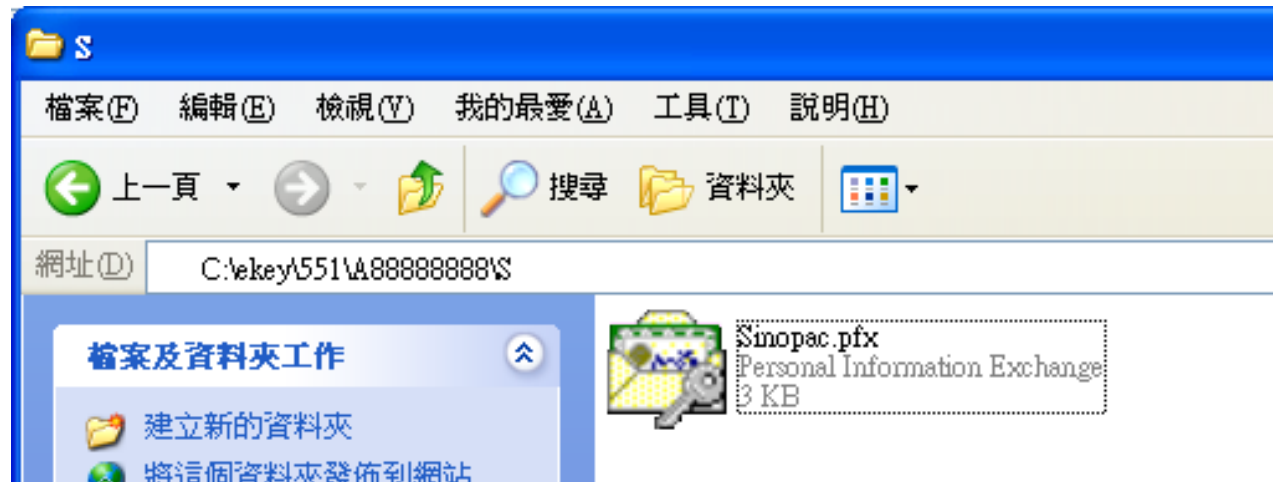

---

# EZTrade憑證問題處理

# EZTrade下單元件

Q：下單出現簽章元件錯誤[物件沒有支援此屬性或方法]訊息，無法下單，該如何解決？

A：1.進到**客服中心 - 下載專區**，下載執行IE離線環境檢測。  
2.進到**客服中心 - 下載專區**，下載安裝新版憑證元件安裝檔。

永豐金證券 SinoPac Securities 永裕財富·豐盈人生

會員登入 | 本站導覽 | 預約開戶 | 與我聯絡 | 營業據點 | 回首頁 | f 粉絲團 | 手機

EZTrade 網路下單 Go!

證券 期貨 投資顧問 基金 海外股票 債券 興櫃 承銷 權證 股代 **客服中心**

歡迎進入 客服中心

QA 百科  
新手上路  
**下載專區**  
網路自我檢測  
➔ 客服信箱  
永豐快速連結

問題搜尋 所有服務 Go

搶鮮報有獎徵答-答題抽500元禮券!

**下載專區**

**熱門下載**

- 舊版ACTIVE X安裝檔
- 新版憑證元件安裝檔
- **IE離線環境檢測**
- 新版憑證管理網頁元件安裝檔-32位元
- 新版憑證管理網頁元件安裝檔-64位元
- 複委託IE環境檢測
- JAVA虛擬器下載  
建議安裝版本：Java SUN VM(ver:jre-1.6.0\_20 install)
- 如何移除sun java
- 基本資料變更申請書(證券)

**下單軟體及操作說明下載**

下單軟體

- eLeader (直接下載)
- 手機下單
- 金豐複(直接下載)
- 神乎奇機PDA
- Fonestock iPhone版下單

操作說明

- 電子平台影片操作說明
- EZ Trade
  - ★ 手冊(完整版)
  - ★ 簡易版

**常用表單下載**

現貨

- 客戶基本資料變更申請書
- ★ 填寫注意事項說明  
(透過郵寄的方式僅能變更電話號碼、戶籍地址(需附身分證正反面影本)、通訊地址及電子信箱變更)

期貨

- 客戶基本資料變更申請書(期貨公司)
- 客戶基本資料變更申請書(IB)  
(期貨基本資料變更，需本人持身分證正本，親至原開戶分公司辦理)

複委託

- 客戶基本資料變更說明書

# EZTrade下單元件

3. 進到EZTrade右上角 - 我的設定 - 證券個人化，並將憑證簽章使用元件切換至新ActiveX(驗章速度較快)。

4. 若仍無法下單，再將元件切至Java Applet (驗章速度較慢)。

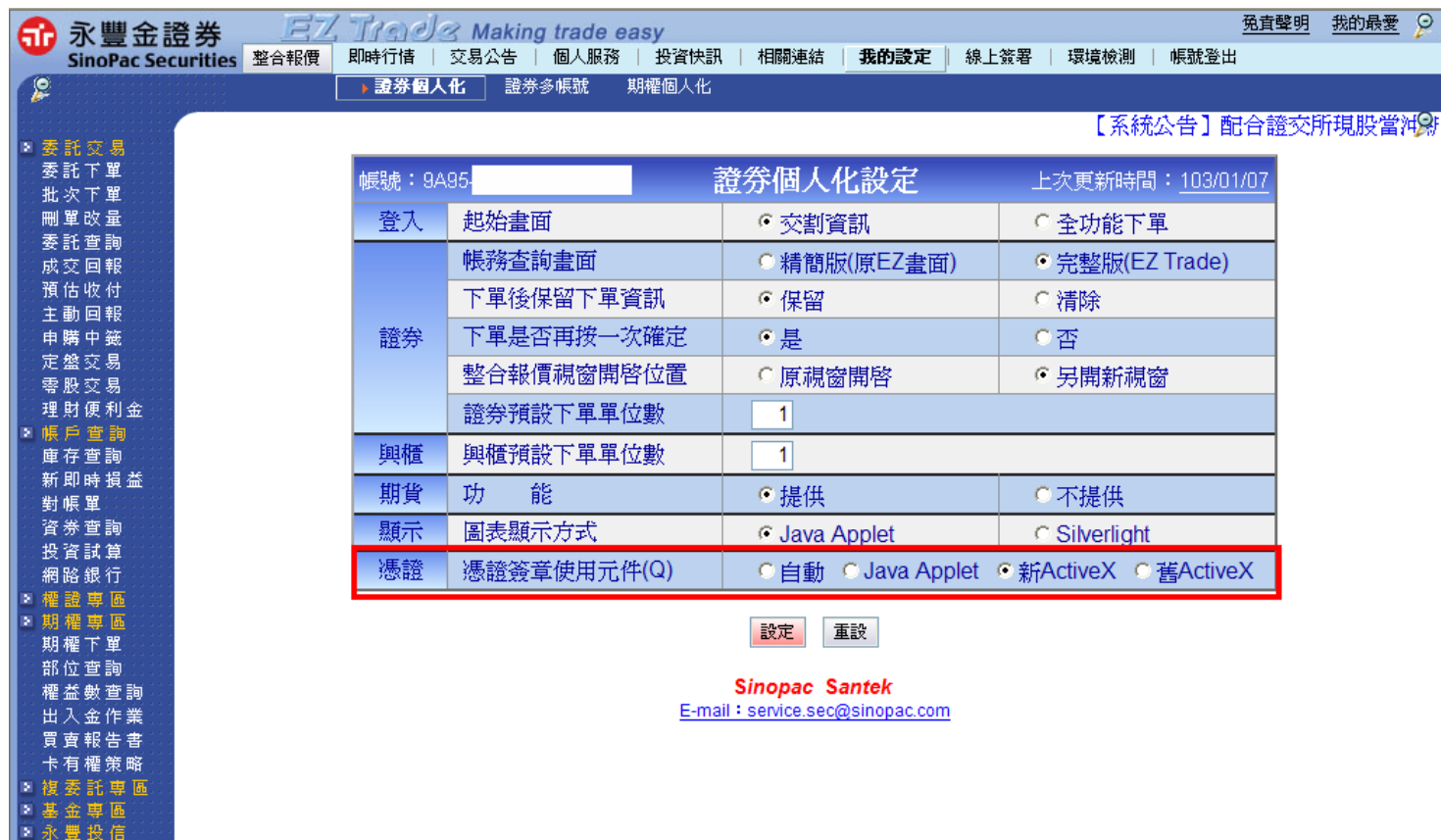

永豐金證券 SinoPac Securities

EZ Trade Making trade easy

免責聲明 我的最愛

整合報價 即時行情 交易公告 個人服務 投資快訊 相關連結 我的設定 線上簽署 環境檢測 帳號登出

證券個人化 證券多帳號 期權個人化

【系統公告】配合證交所現股當沖

帳號：9A95		證券個人化設定		上次更新時間：103/01/07	
登入	起始畫面	<input checked="" type="radio"/> 交割資訊	<input type="radio"/> 全功能下單		
證券	帳務查詢畫面	<input type="radio"/> 精簡版(原EZ畫面)	<input checked="" type="radio"/> 完整版(EZ Trade)		
	下單後保留下單資訊	<input checked="" type="radio"/> 保留	<input type="radio"/> 清除		
	下單是否再按一次確定	<input checked="" type="radio"/> 是	<input type="radio"/> 否		
	整合報價視窗開啓位置	<input type="radio"/> 原視窗開啓	<input checked="" type="radio"/> 另開新視窗		
	證券預設下單單位數	1			
與櫃	與櫃預設下單單位數	1			
期貨	功 能	<input checked="" type="radio"/> 提供	<input type="radio"/> 不提供		
顯示	圖表顯示方式	<input checked="" type="radio"/> Java Applet	<input type="radio"/> Silverlight		
憑證	憑證簽章使用元件(Q)	<input type="radio"/> 自動 <input type="radio"/> Java Applet <input checked="" type="radio"/> 新ActiveX <input type="radio"/> 舊ActiveX			

設定 重設

Sinopac SanteK  
E-mail : service.sec@sinojac.com

# EZTrade下單異常

Q：EZTrade下單或線上簽署(含eLeader)出現【8020憑證已撤銷】錯誤訊息，無法下單，該如何解決？

A：表示客戶下單選到的憑證是已經過期註銷的憑證，處理步驟如下：

- 1.請客戶先確認**正確憑證位置**。
- 2.可至**憑證管理網頁->檢視憑證資訊->自行選取憑證**，選到正確憑證檢查無誤後，即可正常下單。
- 3.如果仍然不行，將**C:\ekey**資料夾改名稱，ex.ekey888之類的。
- 4.再去重新下單，即會**跳出憑證選擇視窗**，再請客戶選擇正確憑證位置，即可正常下單。
- 5.如果找不到正常的憑證，只能註銷重新申請。

---

# 行動裝置憑證問題處理

# iLeader憑證說明

## iLeader憑證說明：

目前iLeader iPhone、iPad、GPhone、GPad四種版本皆採「**行動裝置直接申請憑證**」模式，只要客戶iLeader版本有更新到**最新版**，登入時即會出現申請訊息，請直接點選「**馬上申請**」按鈕即可完成申請。

註：其餘版本如PDA、Java、WinPhone還是需要透過上傳。

# iLeader憑證說明

Q：下單出現驗章失敗，無法下單，該如何解決？

A：1.於**交易功能**內的**帳號管理**，選擇您的身分證字號進入，查詢憑證是否有效。

2.若憑證資訊顯示空白，請點選**申請憑證**，重新下載新憑證。

3.若憑證已過期，請點選**更新憑證**，做憑證展期。

4.若以上步驟仍無法處理，請將**iLeader軟體刪除重新安裝**，並於登入後重新申請憑證即可。

# 神乎、倚天憑證說明

Q：如客戶之前於倚天與神乎申請過憑證，現在下單卻出現無法連接驗章主機訊息，如何處理？

A：

倚天：1.請確認軟體版本是否為V3.10，如非此版，請客戶致電至倚天客服(449-9588)告知產品序號，進行升版作業。

2.版本如無誤，請至「帳戶管理」→「修改」→「憑證」功能中，重新申請憑證即可進行交易。

神乎：直接至「下單設定」→「憑證管理」功能中，重新申請憑證即可。

---

# 系統常見問題排除

# 常見問題排除-客服中心

**永豐金證券 SinoPac Securities 永裕財富·豐盈人生**

會員登入 | 本站導覽 | 預約開戶 | 與我聯絡 | 營業據點 | 合作提案 | 回首頁

EZTrade 網路下單

證券 期貨 投資顧問 基金 港股 美股 債券 興櫃 承銷 權證 股代 **客服中心**

【最新公告】 台股·美股·ETF搶搶滾! 五重好禮波送 | more... |

問題搜尋  所有服務

**客服中心**

歡迎進入 客服中心

QA 百科  
新手上路  
下載專區  
網路自我檢測

➔ 客服信箱

永豐快速連結

永豐金證券 SinoPac Securities

時時刻刻讀你報

永豐金證券 SinoPac Securities

三大程式交易平台 輕鬆搞定專案

**客服信箱**

常見問題 熱門下載 與我聯絡

**常見問題**

- 請問新版下單憑證元件應該要如何操作才可下單?
- Vista系統執行程式產生問題的解決?(UAC問題)
- Windows 7系統執行程式產生問題的解決?(UAC問題)
- 使用EZ Trade時, 如果電腦E8出現【ERR=物件不支援此屬性或方法】, 如何解決?
- 電腦無法自動下載安裝CA電子憑證元件該怎麼辦?
- 如何確認電腦中JAVA程式的版本, 與是否已正常啟動?
- 電腦系統Windows2000、XP、Vista無法正常瀏覽畫面?(JAVA安裝)
- 電腦系統為Windows 7無法正常瀏覽畫面?(JAVA SUN)
- 憑證申請至一半當掉怎麼辦?
- 電腦環境為MAC、FireFox, 是否可使用永豐金證券電子平台下單?
- 電腦環境為MAC作業系統, 下單前須檢測哪些注意事項呢?
- 我是用MAC作業系統, 為何我無法看報價呢?

大部分客戶會遇到的問題都已整理至客服中心網頁, 如遇到問題可先至客服中心查詢, 皆詳細操作流程與說明

# 常見問題排除

---

**Q1、如客戶電腦作業系統為Win8 or Win7時，已安裝ActiveX安裝檔仍無法下載憑證，如何解決？**

**A1：**請至將使用者帳戶控制設定(UAC)關閉，詳細流程參照客服中心說明頁面

**Q2、如客戶反應看不到EZTrade報價資訊，如何解決？**

**A2：**請確認客戶是否已安裝Sun Java 1.6.20版(如為IE11請至Java.com安裝最新版)，如未安裝請下載安裝，如已安裝尚未啟用請至「IE網際網路選項」->「進階」確定是否啟用。

**Q3、Win8、Win7、Vista系統執行eLeader產生問題的解決？**

**A3：**請進入控制台→使用者帳戶→點選圖示→關閉使用者帳戶權限控制(UAC)，重新開機後即可。

# 常見問題排除

---

Q4、登入eLeader出現【主機無回應】、【下載逾時Trcode 03000】、【下載逾時】，如何解決？

A4：

- a. 先確認客戶端使用的網路是否正常(請使用有線網路比較不會有問題)。
- b. 嘗試關閉防毒軟體或防火牆，確認是否被影響。
- b. 若還是不行，換台電腦試試，或請隔壁同仁確認是否有一樣問題。
- c. 請上永豐金理財網查詢最新公告，是否有暫停通知。
- d. 聯絡資總協助，或來電客服查詢。

# 常見問題排除

Q5、其他eLeader發生問題，萬用排除方式？

A5：a. 單一畫面發生問題，刪除

『C:\Program Files\eleader\form』裡的檔案。

b. 移除eLeader，並砍掉預設資料夾後，再重新安裝。

c. 移除eLeader，並於其他路徑重新安裝。

如『**C:\Program Files\eleader1\**』

或『**D:\Program Files\eleader\**』。

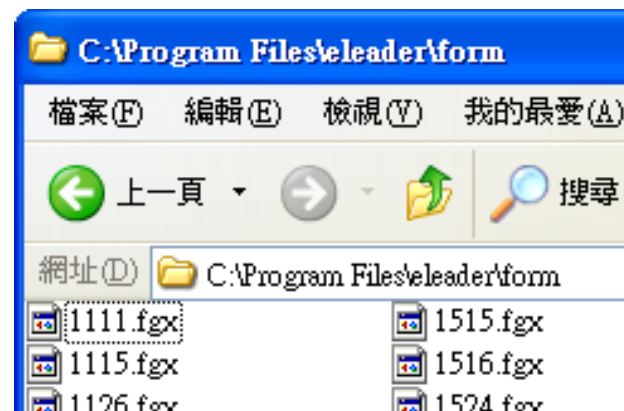

Q6、客戶如果有另一台電腦，想要複製eLeader使用者設定等資料？

A6：a.請將『C:\Program Files\eleader\data』

底下的『UserDef』資料夾，整個複製起來

b.再貼上到另一台電腦的易利得資料夾底下  
覆蓋掉原本的即可。

# 常見問題排除

## Q7、eLeader委託成交音效，如何開啟？

A7：a.開關在主畫面右下角的『設定』功能裡。  
b.程式交易音效，在技術分析畫面上。

## Q8、請問各種情況下音效檔為何？ 可以換成我喜歡的音效嗎？

A8：a.可以參照下方一覽表。  
b.如果要更改音效檔，請將您自己的wav音效檔，改為如同下表名稱，覆蓋原本的檔案即可。  
c.音效預設存放位置：  
C:\Program Files\eleader\data

===== 目前ELEADER音效一覽表 (請以實際音效為準) =====

委託	Order.wav	(等!等!)	委託成功 & 委託預約中時
委託失敗	OrderFail.wav	(嗶波!)	委託失敗時
買進成交	Buy.wav	(端呦~)	買進委託單成交時
賣出成交	Sell.wav	(咚!咚!咚!)	賣出委託單成交時
程式交易買進	TradeBuy.wav	(端依~~~)	套用交易or自動模式下
程式交易賣出	TradeSell.wav	(叮~咚~)	套用交易or自動模式下

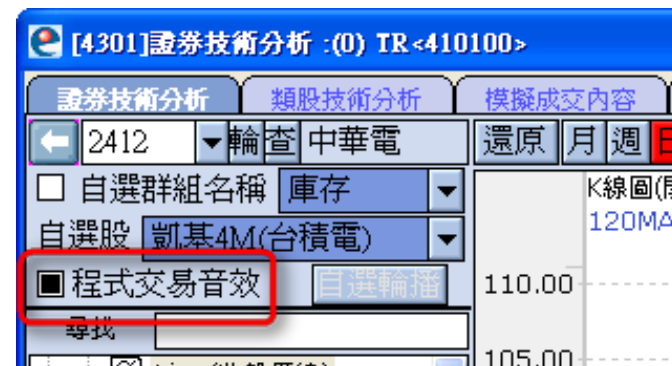
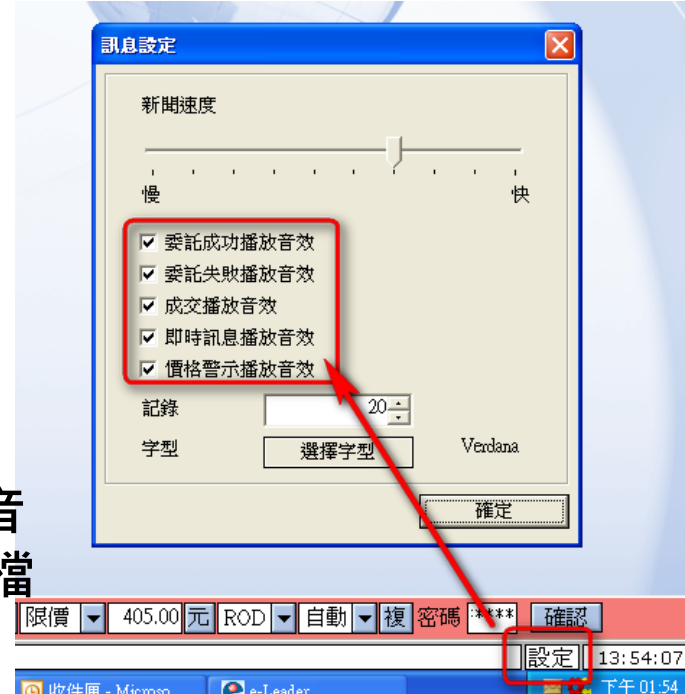

# 常見問題排除

## Q9、盤中報價常常HANG住？

A9：原因為盤中開啟太多即時報價畫面、或技術分析K棒數過多超過電腦負荷，都是造成hang住的主要原因。

解決方式：

- a.請降低畫面開啟數量。
- b.並確認各虛擬視窗，是否也有多餘畫面。
- c.可以直接使用[3309]個人化設定]的[畫面相關設定]進行調整(如右圖)。

永豐金證券  
SinoPac Securities

以上說明

---